Tankfartyget M/T Falkefjell (nr 168, 1931)

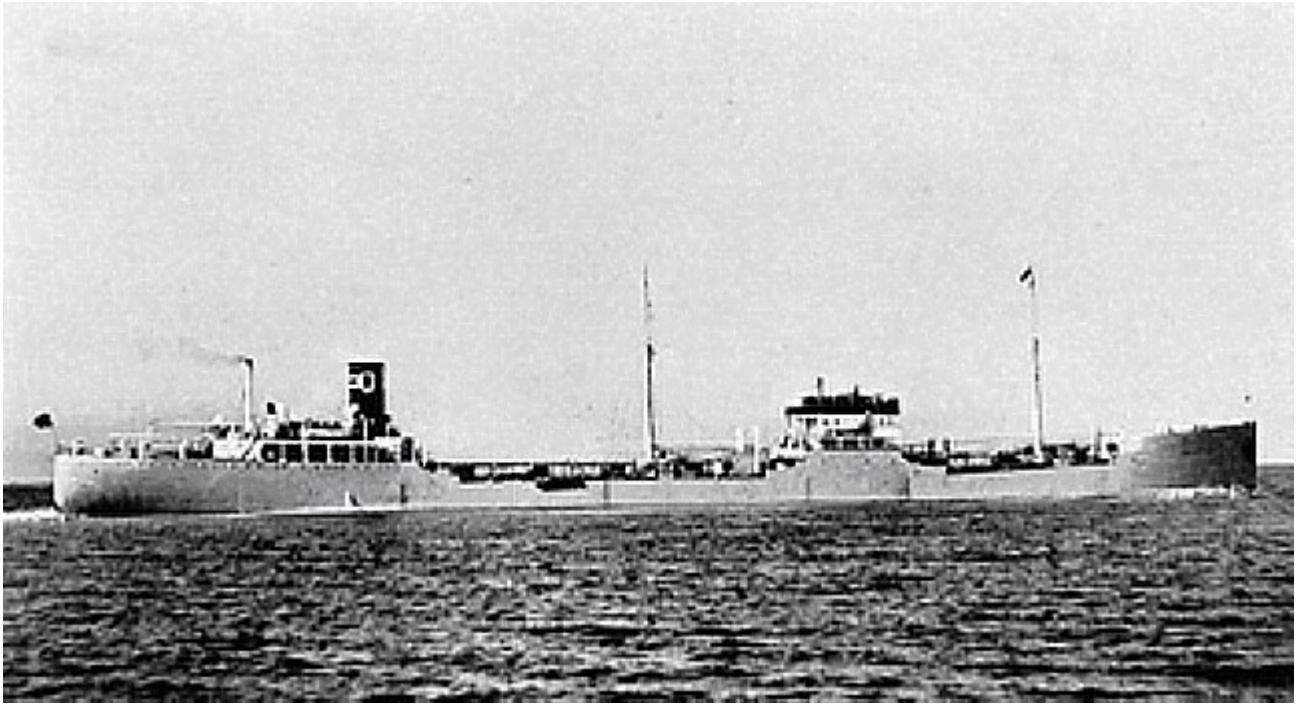

Snabba fakta

- Nr: 168
- Art: m.t
- Namn: Falkefjell
- Typ: Tankfartyg
- Dw ton/Depl ton: 12415 dw
- Kölsträckt Start Docka: 24.7 1930
- Sjösatt Utdockad 31.1 1931
- Levererad 1.4 1931
- Beställare: Olsen & Ugelstad, Oslo